INTRODUZIONE.

Andantino quasi Allegretto.

Cor.

Pfte

Allegro molto.

RONDO.

Allegro non troppo.

Viol.

Pfte

riten. a tempo *riten.*

a tempo

Tutti

ff

solo

p

ff

Solo

ff

Pfte

solo

dolce

Pfte

solo

Pfte

sf

Solo

Tutti

ff

Solo

dolce

Pfte

solo

rallent.

Tutti

dolce

Solo

Tempo I.

Poco più lento.

Viol.

Fag.

FLAUTO I.

Pfte solo 16 17 1 6

riten. a tempo 34 Pfte 35 36 5 riten. 1 Pfte a tempo solo

riten. a tempo 5 Tutti ff

solo p ff

1 Solo 13 ff

solo dolce 34 Pfte 35 36 solo dolce

solo 9 dolce 11

solo poco rit. dolce 2 Poco più lento. Viol. 1 2 3 4 Tempo I. Pfte 1 2 14

Tutti ff

Solo 16 Tutti ff

Solo 59 Tutti ff

Poco meno mosso. Solo 53 Pfte 54 55 solo dolce ff

Krakowiak.

Grosses Konzert-Rondo.

Chopin's Werke. **FLAUTO II.** Friedrich Chopin, Op. 14.

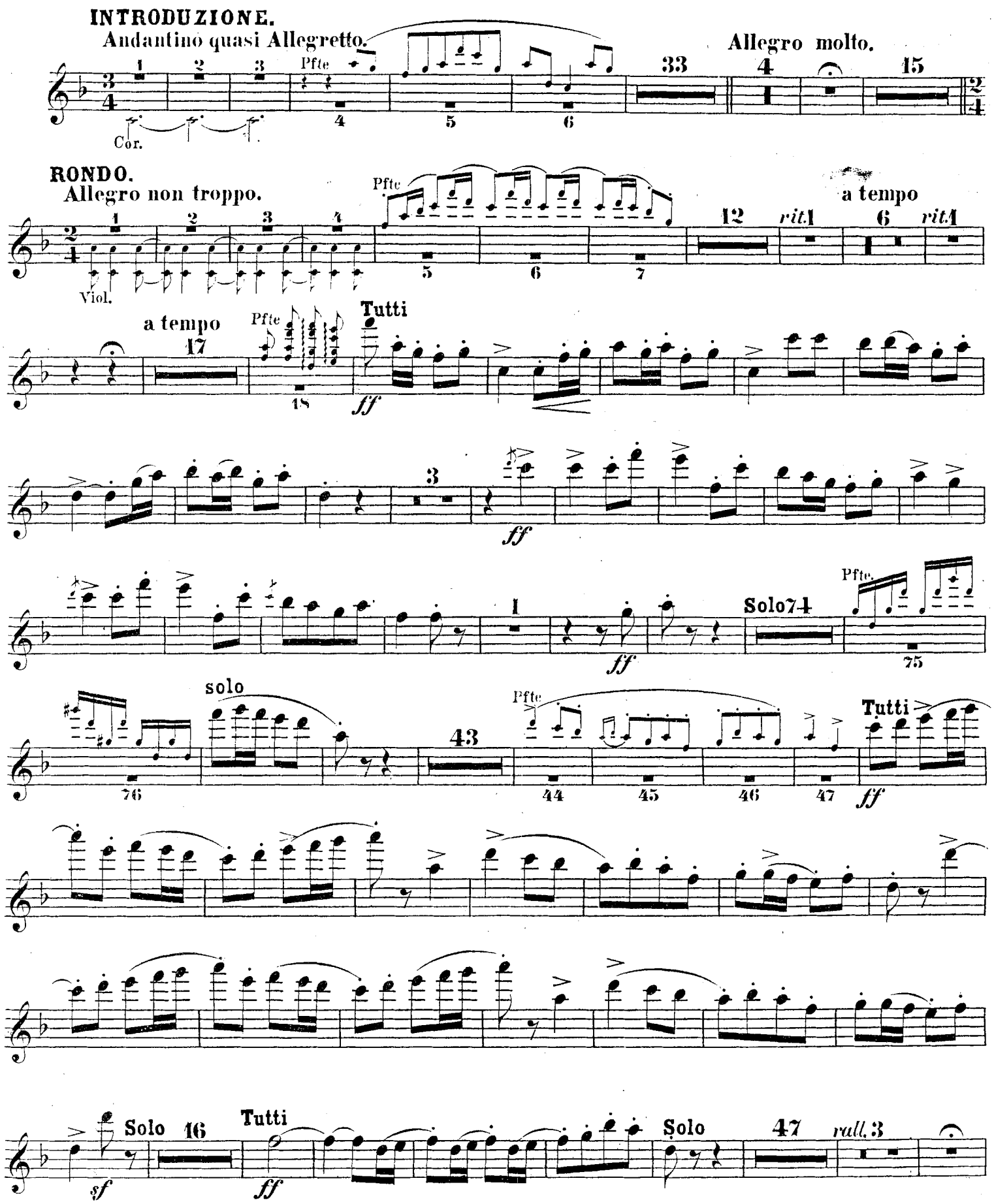

FLAUTO II.

Poco più lento. Viol. Solo Tempo I. 69 rit. a tempo 6 rit. a tempo Fl. I. Solo

rit. a tempo Tutti ff

ff

Solo 91 rit 5 Poco più lento. Viol. Tempo I. Pfte

Tutti ff

Solo 16 Tutti ff

Solo 59 Tutti ff

Poco meno mosso. Solo 55 Fl. I. Solo ff